

Ficha de Catalogação de Acervo Museológico

1. Fotografia do bem:

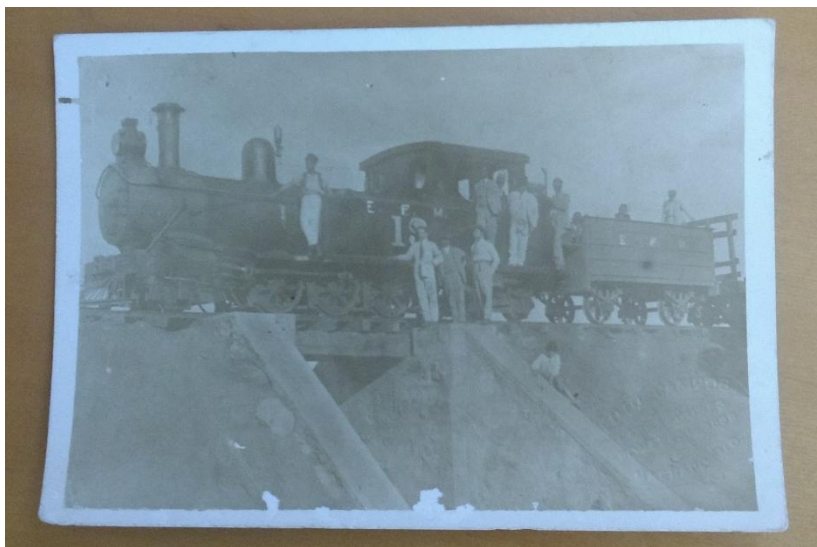

2. Número de Registro:

MFCM - 0080

3. Termo/Nome:

Locomotiva vapor 13 da Estrada de Ferro Machadense

4. Classificação: Registro fotográfico/ fotografia

5. Data de produção:

11 de fevereiro de 1928

6. Descrição/Histórico:

Registro da chegada da primeira locomotiva à Machado, em 11 de fevereiro de 1928, transportando os últimos trilhos que completaram o trajeto Machado-Alfenas. Na locomotiva, maquinistas, funcionários da estrada de ferro e

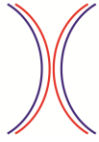

autoridades que recepcionaram a chegada da máquina. Foto sobre a ponte do Ribeirão Jacutinga próxima à estação.

7. Autoria da fotografia:

Desconhecido / reproduzida de foto da Casa da Cultura

8. Localização/Localização específica:

O bem está localizado no Museu Ferroviário e do Café Machadense, com sede na Avenida Ricardo Annoni Filho, 240 – andar térreo, na cidade de Machado/MG. A foto está em exposição.

9. Forma de Aquisição: () coleta (x) doação () compra () permuta () legado

11.1. Doador por: Folha Machadense

10. Dimensões:

5 x 3,5 cm

11. Estado de Conservação: () ótimo / (x) bom / () regular / () ruim / () péssimo

A fotografia encontra-se em bom estado de conservação.

12. Outros números:

Não possui

13. Condições de reprodução/autorização de uso:

A ficha estará disponível para consulta dentro do horário de funcionamento do museu.

14. Catalogado por/data de catalogação:

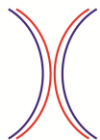

**Bárbara Pereira Mançanares – Mestre em Museologia e Patrimônio pela UNIRIO
– COREM 2R / 1068 II**

**Erbetiane Borges da Silva – Voluntária – Curso de Elaboração de Ficha de
Catalogação/ Patrimonium Serviços Culturais.**

Dezembro de 2019.

15. Observações: